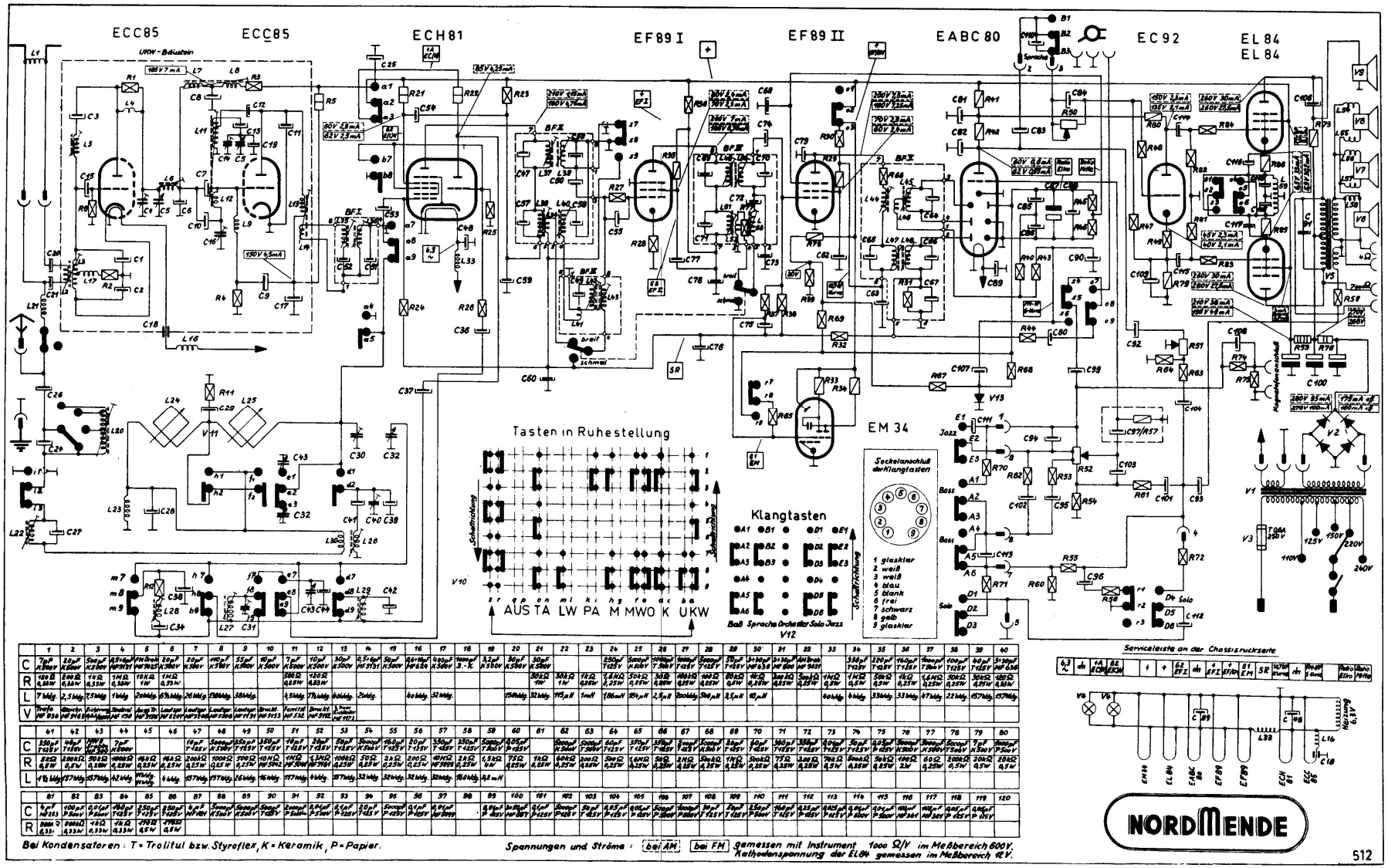

Bei Kondensatoren: T = Trolitul bzw. Styroflex, K = Keramik, P = Papier.

Spannungen und Ströme: bei AM / bei FM gemessen mit Instrument 1000 Ω/V im Meßbereich 600 V. Kathodenspannung der EL84 gemessen im Meßbereich 12 V.

512

NORD MENDE (Norddeutsche Mende-Rundfunk, Bremen) - Modd. Tannhauser e Arabella. Apparecchi AM/FM ad alta fedeltà musicale e riproduzione stereofonica 3D, con registro del suono a cinque tasti. Onde lunghe, medie e corte in AM e ultracorte in FM. MF/AM a 460 kc/s e MF/FM a 10,7 Mc/s. Potenza d'uscita 12 watt, resa con quattro altoparlanti.